

Verantwortlich für die Meldeplattform **rennmeldung.de** :

Bernd Altmann
DUTYSOFT EDV-Beratung
Kiebitzgasse 3
85551 Kirchheim
089 90480646 - 0171 4035662
Bernd.Altmann@rennmeldung.de



Folgende weiteren online-Plattformen sind von B. Altmann entwickelt worden:

 **vereinslogistik.com**

online Vereinsverwaltung

 **skischullogistik.com**

online Skischulverwaltung



Renn- und Läuferverwaltung der ARGE Ski-Inline



Renn- und Läuferverwaltung der WIAC

Was bietet Ihnen **rennmeldung.de** :

- “ Informationen über sehr viele Rennen im Veranstaltungskalender
- “ Einfache und standardisierte Meldungen zu Sport-Veranstaltungen aller Art
- “ Zugriff auf alle Meldedaten für den Veranstalter
- “ Information der Teilnehmer per E-Mail
- “ Import der Teilnehmer in Zeitnahme-Programme (DSValpin, WinLaufen, ...)
- “ Fertige Bewerbungsdatei inklusive Startliste kann bereitgestellt werden
- “ Einzug der Nenngelder per Lastschrift: entweder durch **rennmeldung.de** oder durch Veranstalter
- “ Jede Art von Cup-Wertung kann automatisch erstellt werden
- “ **Neu:** LiveTiming – Laufendes Ergebnis eines Rennens steht in Echtzeit im Internet live zur Verfügung

DSValpinX – DSValpin-Zusatzprogramm

Für die Live-Übertragung der Ergebnisse während eines Rennens in das Internet wird das DSValpin-Zusatzprogramm **DSValpinX** benötigt.

Das Programm **DSValpinX** kann, bzw. muss parallel zum Programm DSValpin gestartet werden. Es greift aber nur lesend auf die Datenbankdatei des DSValpin zu und daher gibt es keine Konflikte mit dem Zeitnahmeprogramm.

Nach dem Start des Programms **DSValpinX** wird bei der Anmeldung beim Bewerb von *rennmeldung.de* automatisch eine Internetverbindung aufgebaut.

Es werden die Teilnehmerdaten und die Gruppen- und Klassendefinitionen aus der DSValpin-Bewerbsdatei zum Server übertragen.

Sobald ein Läufer ins Ziel gekommen oder ausgeschieden ist, werden die Zeitdaten an den Server gesendet.

DSValpinX – DSValpin-Zusatzprogramm

Neben dem **LiveTiming** bietet das DSValpin Zusatzprogramm **DSValpinX** eine Vielzahl ergänzender Funktionen zum Programm DSValpin an:

- “ Importieren Läufer aus EXCEL, inkl. Mannschaften, Startnummern und Zeiten
- “ Aktualisierung von DSV-Ids und Punkten der Teilnehmer einer Bewerbungsdatei
- “ Übernahme der Startnummern von einer anderen Disziplin
- “ Automatische Handzeitberechnung mit DIGI-Sport Stoppuhren oder ALGE Timy
- “ Ausgabe verschiedenster Listen, z.B. Startliste 2. DG für Torrichter (nur Start-Nrn)
- “ Erstellung Ausdruck für Schreibtafel (Hoch- oder Querformat)
- “ Erstellung Torrichterkarte, Schiedsrichterprotokoll, ...
- “ Erstellung und Druck von Urkunden (beliebige Schriften und Positionierung, Ausgabe von Grafiken), auch für Kombinationswertung

Beauftragung von LiveTiming bei *rennmeldung.de*

- ” Anmeldung der Veranstaltung bei *rennmeldung.de*
- ” Freischaltung der Veranstaltung für LiveTiming durch den Administrator
- ” In der Bewerbungsansicht erscheint bei den Listen der Link zum LiveTiming:

The screenshot shows the website *rennmeldung.de* with the following content:

- Header:** Logo 'rm', 'rennmeldung.de', 'Anmeldung zu Rennveranstaltungen', and a banner for 'NORDICA' and 'Dobermann Ski & Boot'.
- Left Sidebar:** Navigation menu including 'Startseite', 'Veranstaltungskalender', 'Hilfe bei der Meldung', 'meine Meldungen', 'Cup-Wertungen', 'Newsletter', 'Punktelisten', 'Athletenstatistik', 'Registrierung', 'Anmeldung Veranstaltung', 'Informationen', 'DSValpin Zusatzprogramm', 'Kontakt', and 'Impressum'.
- Main Content Area:**
 - Event Details:** 'Veranstaltung rennmeldung.de 25.10.2014' in Palling.
 - Table:**

Veranstaltung	Dis.	Renn-Nr.	Datum
LiveTiming Demonstration	RS	1234MRBR	25.10.2014
 - Links:** 'Ausschreibung, Start- und Ergebnislisten, LIVE Ergebnis, Home' and 'keine Ausschreibung vorhanden'.
 - LiveTiming Link:** 'rm LIVE-Timing' (circled in red) and 'rennmeldung.de'.
 - Meldung der Teilnehmer:** 'Meldeschluss: 22.10.2014 24:00 Uhr', 'Nachmeldung möglich: nein'.
 - Message:** 'keine Meldung mehr möglich, da Meldeschluss vorbei!'
 - Veranstalter:** 'Veranstalter (Eingabe Veranstalterpasswort notwendig)'.
 - Login:** 'Zugang zu den Daten: Login Veranstalter'.
- Right Sidebar:** Advertisements for 'O.K. Office Kompetenz online', 'vereinslogistik.com', and 'DSValpin Zusatzprogramm'.

Zeitnahme bei der Veranstaltung mit dem DSValpin-Programm

- “ Öffnen der Bewserbsdatei
- “ Zeiterfassung → online

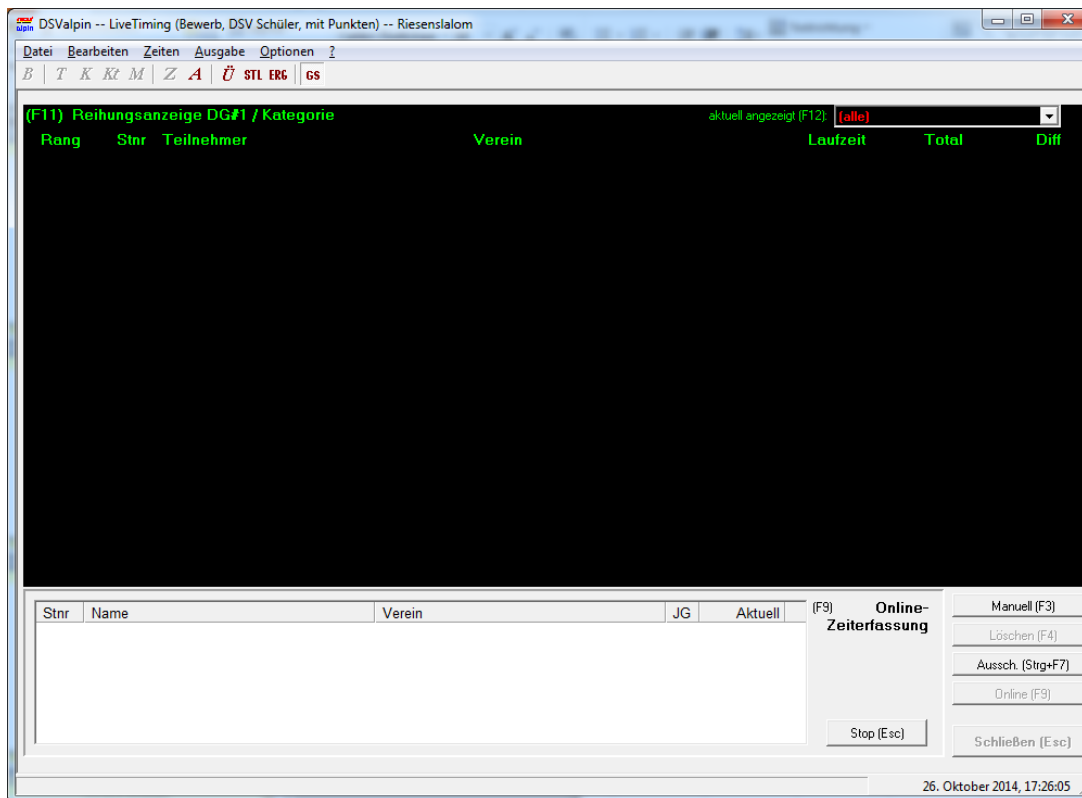

Gleichzeitiger Start des Programms **DSValpinX**

- “ Öffnen der Bewerbungsdatei
- “ Zeiten → LiveTiming bei rennmeldung.de
- “ Eingabe von rennmeldung.de-Bewerbs-Nr, Benutzername und Passwort
- “ Anmelden
- “ Bei mehreren Veranstaltungen unter einer Bewerbungs-Nr Veranstaltung wählen
- “ LiveTiming starten

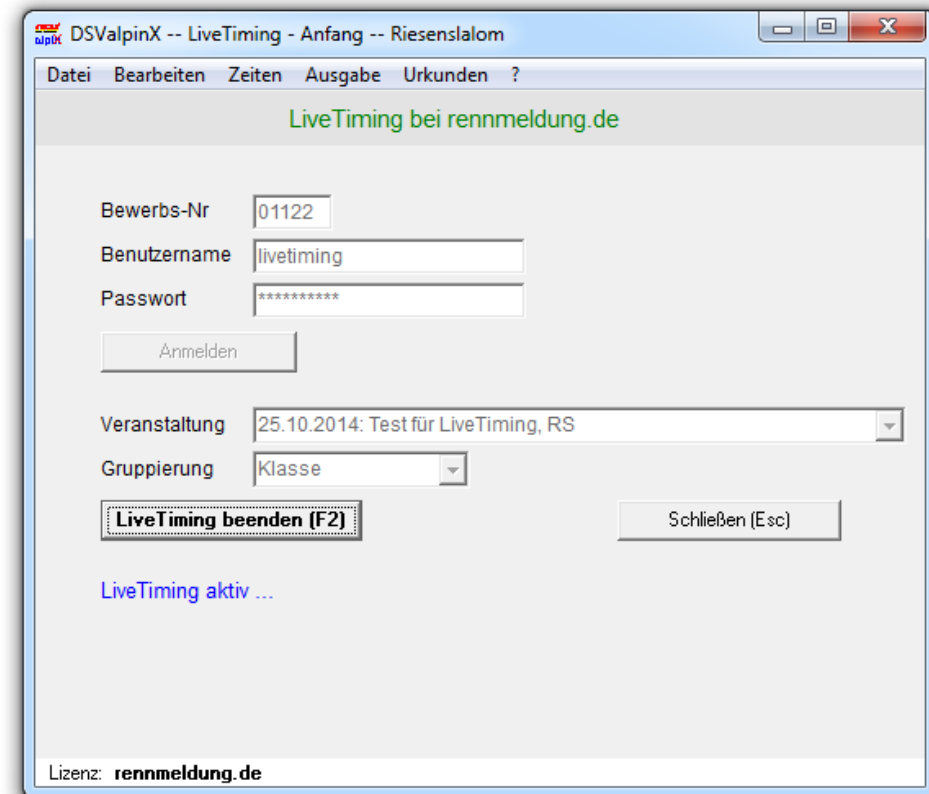

LiveTiming-Ansicht im Internet

Die Ansicht ist für Smartphones optimiert, es werden nur geringe Datenmengen übertragen!

- “ Der aktuell ins Ziel kommende Läufer wird richtig eingereiht und ist für 10 Sekunden grau hinterlegt.
- “ Unabhängig von der Einstellung im DSValpin kann zwischen Klassen-, Gruppen- und Kategorien-Ansicht gewählt werden.
- “ Zusätzliche Felder lassen sich individuell anzeigen.
- “ Im 2. DG werden die im 1.DG ausgeschiedenen Läufer nur auf Wunsch eingeblendet.

Die Namen der Läufer in diesem Beispiel sind rein zufällig aus der DSV-Punktliste ausgewählt worden.

Palling - 25.10.2014 - RS

Gruppierung nach:

☒ Kategorie ☐ Gruppe ☐ Klasse

Zusätzliche Anzeige:

☐ Code ☐ Jahrgang ☐ Verband ☐ Verein ☐ Punkte ☒ Ausgeschiedene DG1

Mädchen					
Pl.	St-Nr	Name	DG1	DG2	Zeit
1.	1	AUER Luisa	1:02,81	51,04	1:53,85
2.	2	AGSTEINER Hannah	1:02,76	52,13	1:54,89
3.	4	BARTHOLOMEUS Laura	57,59	58,31	1:55,90
4.	5	BAUCH Paulina	1:03,07	58,50	2:01,57
	3	BENEDIKT Daphne	NiZ		

Buben			
Pl.	St-Nr	Name	Zeit
1.	15	BEHRINGER Marco	52,81
2.	16	ALBRECHT Pius	55,99
3.	14	ANETZBERGER Franz Xaver	57,86
4.	17	ABELE Marius	1:00,09
5.	24	ASCHAUER Fabian	1:01,06
6.	19	AMANN Moritz	1:05,02
7.	21	AHR Vincent	1:07,77
8.	23	ACKERMANN Mats-Henri	1:13,61
9.	22	ACHILLES Tim	1:14,08
	13	BETZ Luca	NaS
	20	ASTNER Johannes	NaS
	18	AMMON Maximilian	NiZ

Weitere Informationen und Handbuch

Auf www.rennmeldung.de gibt es links in der Navigation den Punkt

DSValpin Zusatzprogramm

Hier finden Sie ausführliche Informationen zum Programm **DSValpinX** und ein umfangreiches Handbuch.

Kosten für das LiveTiming

Wenn die Anmeldung zur Veranstaltung über **rennmeldung.de** gebucht wird, steht die LiveTiming-Anwendung kostenfrei zur Verfügung!

Falls das LiveTiming ohne die Anmeldung zur Veranstaltung gewünscht wird, kostet dies pro Veranstaltung € 20,--

Benötigt wird das Programm **DSValpinX**: die Lizenz für einen Verein kostet € 70,--

(alle Preise zzgl. der ges. Mehrwertsteuer)

Vielen Dank für Ihre Aufmerksamkeit!

Für Fragen stehe ich Ihnen im
Anschluss gerne zur Verfügung.